# 110學年度 新北市立江翠國民中學

# 翠園禮貌大使特輯

翠中有品 學生有禮



# 你今天 say Hi 了嗎？

01 見到同學問聲早

02 遇到老師問聲好

03 問候嘉賓不能少

04 校園有禮齊讚好



# 110翠園禮貌大使

701

## 鄒宇捷



### 平時優良事蹟或特殊表現:

當了班長之後，他在中午只一有事情要處理，他會先把事情處理完，再去睡覺。還有他跟老師講完話後，都會聽到他和老師道謝。也很有責任心，熱心助人、很大方，是大家的榜樣。

### 老師給同學的話

以團體為重，先公後私的態度難能可貴，謙恭有禮，口帶善言更是班上表率。祝福宇捷保持善心善行，態度決定你人生的高度！

### 自我作為與期許

我希望我可以把我的禮貌去影響他人，讓他人也變的很有禮貌。

# 110翠園禮貌大使

702

## 呂彥慧




### 平時優良事蹟或特殊表現:

看到老師會說好，不會隨意對人叫罵，看到別人有困難會幫助他人而不是取笑他。樂於助人，對待他人有禮貌。

### 老師給同學的話

恭謙有禮

與人為善

堪為表率

### 自我作為與期許

1. 不說不好的話，言行舉止要有禮貌。
2. 對師長、同學誠懇有禮。
3. 對待家人也要有適度的禮節與尊重。

# 110翠園禮貌大使

703

## 許育豪




### 平時優良事蹟或特殊表現:

01 平時遇到師長會問好

02 熱心助人

03 對待同學親和有禮

### 老師給同學的話

善良有禮

表現十分優秀

### 自我作為與期許

能夠變得更有禮貌，帶動校園風氣，使校園變的更有禮貌，並且這樣的風氣希能能夠一直保持下去，讓大家有禮貌。

# 110翠園禮貌大使

704

## 洪睿婕




### 平時優良事蹟或特殊表現:

01 在路上遇到老師會主動問好。

02 在勵學班表現優良。

03 會常跟同學說請、謝謝、對不起。

04 經常稱讚同學的優點

05 對待同學和善。

### 老師給同學的話

樂觀開朗的你要繼續保有甜美的笑容，做個有禮貌的人。

### 自我作為與期許

我會保持見到老師跟同學打招呼的好習慣，常把請、謝謝、對不起掛在嘴邊適當的時候說出口，不吝嗇稱讚身邊同學的優點，繼續做個有禮貌的人。

# 110翠園禮貌大使

705

## 張師嘉



### 平時優良事蹟或特殊表現:

01 遇到師長問好。

02 平時尊重同學的意見、發言。

03 常說請、謝謝、對不起等有禮貌的話。

### 老師給同學的話

師嘉是老師和同學公認的“師姊”，也是大家的榜樣，期待你繼續“以禮待人”！

### 自我作為與期許

平時待同學恭謙有禮、心平氣和、不帶髒字。

# 110翠園禮貌大使

706

## 黃郁庭



### 平時優良事蹟或特殊表現:

她平常很有禮貌，師長經過時會打招呼，而且不會講不好聽的話，上課時也安安靜靜的，不會跟同學聊天。她不管做什麼都很有禮貌和分寸，也沒看過她罵誰。常說「請」、「謝謝」、「對不起」。遇師長會主動問好。不會打斷別人說話。說話前會舉手。

### 老師給同學的話

用笑容迎接每一天；用樂觀的心面對每一天的挑戰~加油~ 。

### 自我作為與期許

禮貌是人與人間最基本的尊重！無論對待長輩、同儕，甚至對不認識的人也一樣。希望大家在跟熟識的人相處間也要記得原來的底線~最後也不妨開始與師長打招呼吧！從第一步做起，大家都是很棒的人！

# 110翠園禮貌大使

707

## 尤宗正



### 平時優良事蹟或特殊表現:

01 對師長、同學都非常有禮貌。

02 口說好話，不說髒話。

03 常能協助同學解決困難且態度良好。

04 處理問題不遷怒同學，樂觀看待挫折。

### 老師給同學的話

有「禮」行遍天下。

### 自我作為與期許

1. 不說髒話。
2. 大家遇到老師都能問好。
3. 對同學有禮貌。

# 110翠園禮貌大使

708

## 曾韻芝



### 平時優良事蹟或特殊表現:

看到師長主動問好，主動和導護志工打招呼，看到熟人或看到認識的同學或認識的朋友，就問他最近如何、打招呼。看到有需要的就幫忙，聽同學意見，尊重他人的意見。

### 老師給同學的話

韻芝禮貌過頭，因此希望她學習優秀的禮儀社交，成為名副其實的禮貌大使。

### 自我作為與期許

對待別人更有禮貌，看到師長和導護志工就問好，看到認識的人主動打招呼，繼續和同學和平共處，遇到分組活動時採納別人的意見。

# 110翠園禮貌大使

709

## 黃筠淇



**平時優良事蹟或特殊表現:**

01 主動跟老師打招呼，長說「老師好」、「謝謝老師」。

02 上課中舉手發言，不搶話也不說髒話。

03 和同學說話有耐心，不小心影響到別人會即刻道歉，常把「謝謝」掛嘴邊。

04 擔任班級幹部勇於承擔、負責任，耐心提醒同學，適時給予支援協助。

**老師給同學的話**

筠淇平日表現循規蹈矩，與師長應對謙恭有禮，對待同學溫暖有愛；常面帶微笑言談舉止有度，而且是很負責任的幹部，擔任班級禮貌大使實至名歸。

**自我作為與期許**

謝謝同學和老師的肯定，我會繼續努力，盡自己所能做到最好，709是個溫暖和諧的大家庭，相信班上每位同學也都能成為翠園禮貌大使。

# 110翠園禮貌大使

710

## 張丞妘



### 平時優良事蹟或特殊表現:

01 看到師長時會問早。

02 同學如果覺得手邊事情太多，我會幫忙他們。

03 老師指派的任務會用心來完成。

04 看到有同學心情不好時，我會去聽他們訴說。

### 老師給同學的話

平日待人親切，友愛同學，尊重師長。擔任班級任務時，認真負責外，能體恤師長、同學狀態，用合宜方式協助師長，有同理心待人接物，非常優秀。

### 自我作為與期許

之後應要更注意平日的行為，不管是上課時還是居於平時，看到長輩、師長要問好，待人要謙虛、有禮貌，希望之後可以做到更好。

# 110翠園禮貌大使

711

## 林芯吟

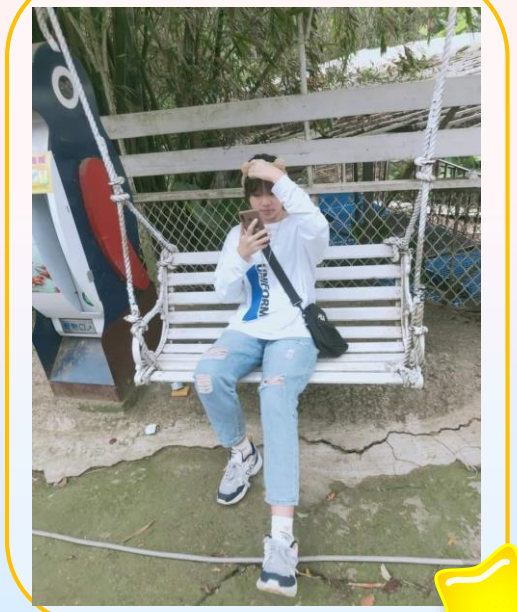

### 平時優良事蹟或特殊表現:

01 有禮貌，也是711的班長。

02 不管是誰需要幫忙，都會助他一臂之力，

03 別人幫助她時，芯吟也會跟他說謝謝。

04 上課時，老師走進教室也會帶全班問早。

### 老師給同學的話

芯吟，友善、體貼、有禮貌、富同理心，擔任班級的禮貌大使實至名歸。

### 自我作為與期許

身為禮貌大使後，我應該要持續保持禮貌，善待同學，協助師長，也希望身在江翠國中的大家都能愈來愈有禮貌，創造出一個優良的校園氛圍!

# 110翠園禮貌大使

712

## 陳思綺



### 平時優良事蹟或特殊表現:

01 見到師長及同學熱情問好。

02 在別人幫助自己後禮貌說「謝謝」。

03 不說髒話，文明用語。

04 做好份內工作，準確傳達班務。

05 愛護環境，不亂扔垃圾。

06 在能力範圍內，熱心幫助他人。

07 按時完成功課，書寫美觀。

08 積極參加各項比賽。

### 老師給同學的話

思綺是712的班長和模範生代表，平時笑容可掬、謙遜有禮、仗義熱心，擔任翠園禮貌大使絕對實至名歸。

### 自我作為與期許

我很榮幸能成為這一年度的「禮貌大使」，身為禮貌大使後，我會繼續發揚優點改善缺點，並倡導同學們要時時刻刻注意禮貌，不要給他人留下不好印象，要做一個有禮貌、有氣質的人。同時，我也希望有愈來愈多的人能成為「禮貌大使」！

# 110翠園禮貌大使

713

## 洪少萱



### 平時優良事蹟或特殊表現:

01 遇見師長主動問好。

02 受別人幫助時會說聲「謝謝」。

03 與同學和諧相處。

04 與同學師長講話時態度好。

### 老師給同學的話

謙恭有禮，說話溫柔和善，足為同學們的楷模。

### 自我作為與期許

希望我能以身作則，帶動大家成為有禮貌的人，且繼續保持主動問好的習慣。

# 110翠園禮貌大使

714

## 蔡濬宇



### 平時優良事蹟或特殊表現:

01 在學校遇到老師無論認不認識，都會主動打招呼。

02 對老師、同學都保持良好的禮貌習慣和尊重的態度。

03 對老師、同學都不會從口中說出不雅字眼。

04 無論碰到任何狀況，行為和表現皆維持合宜的狀態。

### 老師給同學的話

尊重他人能將心比心，對同儕及師長謙恭有禮，說好話存善念。

### 自我作為與期許

對於能以身作則當上「禮貌大使」使我感到榮幸，從開學到現在，我一向對老師及同學甚至是物品抱以禮貌的態度，因為我知道，做人的基本道理便是「禮貌」。當上禮貌大使後，我希望自己能繼續保持，並傳授給身邊的人，讓他(她)們也能是大家心中的「禮貌大使」！

# 110翠園禮貌大使

715

## 陶冠甫




### 平時優良事蹟或特殊表現:

01 對老師有禮貌，對同學很客氣。

02 常將請、謝謝、對不起掛嘴邊。

03 晚進教室會喊「報告」，然後跟老師致歉並說明原因。

04 不會講髒話，還會勸諫同學。

### 老師給同學的話

冠甫溫和有禮待人客氣，是班上同學的好榜樣，期盼你將善良有禮貌的氣質散播到班上各角落！

### 自我作為與期許

許多衝突都來自口角，若大家能夠先三思再將話說出，想必就會減少糾紛，希望大家可以和睦相處，做為禮貌大使的我會做好榜樣，以身作則。

# 110翠園禮貌大使

716

## 林子濠




### 平時優良事蹟或特殊表現:

01 見到師長會問好。

02 向他人借東西時會有禮貌的說謝謝。

03 不小心撞到他人時會說對不起。

04 拿給老師東西，會用雙手並說謝謝。

05 在發生爭執時懂得妥協。

06 不輕易的生氣，讓他人不舒服。

### 老師給同學的話

子濠平日表現優良，熱心助人，人際關係良好，能給予同學正向鼓勵及支持，學業上也願意與他人交流學習，對同學及老師都能保有良好的尊重與敬愛，期許能成為一個心目中更好的自己！加油！棒！

### 自我作為與期許

在之後我應成為全班的榜樣，讓全班學習，並在之後繼續保持身為禮貌大使的表現，希望在以後可以好好表現，再得一次，同學如果在下次被選上也很好。

717

# 林從道



## 平時優良事蹟或特殊表現:

01 遇到師長、來賓、志工會問好。

02 主動幫助需要幫助的人。

03 注意和自己說話的人。

04 尊重他人意見。

## 老師給同學的話

從道擔任班長盡職負責，校內外遇見師長總會問聲好，亦時常主動幫助他人，很棒的孩子，足為表率，加油！

## 自我作為與期許

希望自己以後在禮貌的方面可以做的更好、更上一層樓，並且可以更勇敢的推廣禮貌。

# 110翠園禮貌大使

718

## 謝芷涵

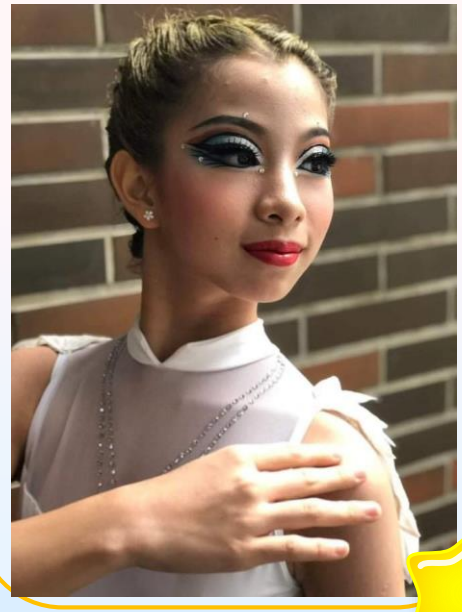

### 平時優良事蹟或特殊表現:

01 遇到師長會問好。

02 分組討論時，會尊重他人的意見。

03 對待同學謙恭和善、有耐心。

04 熱於助人。

### 老師給同學的話

好的態度，帶來好的機緣，讓謙和有禮成為妳的最佳通行證！

### 自我作為與期許

希望不只有自己是禮貌大使，還可以帶領著大家也一起朝這個方向努力，也希望自己可以保持下去，加油！

# 110翠園禮貌大使

719

## 林柔萱



### 平時優良事蹟或特殊表現:

01 對師長有禮貌。

02 沒有口出惡言。

03 作業按時交出。

04 不亂推責任。

### 老師給同學的話

彬彬有禮，尊師重道

扶助他人，熱心服務

### 自我作為與期許

與同學們一同參加零髒話運動，幫助大家改掉口出惡言的習慣。

# 110翠園禮貌大使

801

## 葉展价



### 平時優良事蹟或特殊表現

- 見到師長會主動禮貌性問候。
- 與師長、長輩說話會站起來，以表尊重。
- 仔細聆聽對方發言，眼神尊重發言者不飄移。
- 主動向前協助同學和師長。

### 老師給同學的話

把「禮貌」變成習慣，習慣成自然，如此，方能使自己的視野更廣。

### 自我作為與期許

成為禮貌大使之後，應要以身作則並把自己有禮貌的表現進而潛移默化影響著身邊同學，「請、謝謝、對不起」這簡短的句子就會顯得你是很有禮貌的，期許之後能讓每個人成為一個有禮貌的人並擴大至整個校園及社會，塑造出人人有禮，互相尊重的世界。

# 110翠園禮貌大使

802

## 邱天祺



### 平時優良事蹟或特殊表現

上課會與老師互動，看到老師會主動打招呼。又身為管樂團的成員，當然是為了學校爭光許多。成績雖然沒有特別出色，但品行優良，不常口出穢言，是值得大家學習的好榜樣。

### 老師給同學的話

天祺在班上熱心助人，活潑有禮貌，是善良懂事的學生，和師長、同學互動良好，值得鼓勵！

### 自我作為與期許

跟老師打招呼，和上課跟老師互動，不口出穢言，並多幫忙老師。

# 110翠園禮貌大使

803

## 劉心甯



### 平時優良事蹟或特殊表現

- 在走廊遇到師長會主動打招呼問好。
- 和師長說話以尊敬的態度回答。
- 用雙手捧師長給的東西並道謝。
- 對待同學謙虛有禮。
- 不隨便打斷他人說話。

### 老師給同學的話

心甯溫和有禮、儀態大方、熱心助人、做事盡責，是同學的好榜樣。

### 自我作為與期許

我以後會繼續保持自己的習慣，也會更加注意自己的言行，做好榜樣。對師長會以尊敬有禮的態度，也會尊重同學的意見。

# １１０翠園禮貌大使

804

## 陳嘉緯



### 平時優良事蹟或特殊表現

- 與同學相處融洽，樂於助人。
- 會主動問好，對老師和同學很有禮貌。
- 口不出惡言，是同學們的模範。
- 為人謙虛，勝不驕，敗不餒。

### 老師給同學的話

待人彬彬有禮，個性隨和，與同學相處融洽，獲選禮貌大使，實至名歸，請繼續保持！

### 自我作為與期許

持續禮貌的習慣維持，並且希望可以帶動同學禮貌的落實，使大環境能夠洋溢著禮貌的氛圍。

# １１０翠園禮貌大使

805

## 柳欣妤



## 平時優良事蹟或特殊表現

- 在下課期間和老師問好。
- 早自習見到同學和同學問早。
- 師長或同學給我物品時，有禮貌的用雙手接，並道謝。
- 在上課時認真聽講，因為我知道這不僅是本分，也是對老師的尊重。

## 老師給同學的話

欣妤溫謙有禮，認真負責，
是同學們的好榜樣！

## 自我作為與期許

很高興能擔任禮貌大使，以後看見校長、主任、老師或同學都會有禮貌的打招呼，也會把請、謝謝、對不起掛在嘴邊。

# 110翠園禮貌大使

806

## 陳家誼



### 平時優良事蹟或特殊表現

看到師長、同學會打招呼，在小組討論時，會尊重他人的意見，

不會不聽不尊重，跟師長、同學講話會尊重，不口出穢言。

### 老師給同學的話

親切平易的妳，做事認真用心，遇人尊重、有禮，待人謙和，是同學的模範，感謝妳對806的付出。

### 自我作為與期許

希望我做的尊重跟有禮貌能影響大家，讓大家隨之效仿，也讓大家能愈來愈好。

# １１０翠園禮貌大使

807

## 吳泳嫻



## 平時優良事蹟或特殊表現

- 幫助遇到困難的同學。
- 碰到師長問好。
- 陪同學談心。

## 老師給同學的話

盡心盡力盡本分，
溫沿和顏友同儕，
尊師重道俱歡欣。

## 自我作為與期許

禮貌是對他人表達尊重的方式，也是人溝通之間重要的一部分，希望我未來能夠成為更有禮貌的人，讓人能舒服的和我相處。。

# 110翠園禮貌大使

809

## 蕭珮嘉



### 平時優良事蹟或特殊表現

- 待人有禮貌。
- 不罵髒話。

### 老師給同學的話

對師長、同學都有禮貌，
是同學的好榜樣！

### 自我作為與期許

希望自己未來能保有禮貌的態度，
待人謙恭和善。

# １１０翠園禮貌大使

810

## 鄭亦婷



## 平時優良事蹟或特殊表現

- 向老師問好，常把「謝謝」掛嘴邊。
- 為人善良，會幫助同學。
- 擔任副班長認真負責。

## 老師給同學的話

禮貌可以拉近人的距離，可以妥善處理糾紛，所以生活中要有禮貌。

## 自我作為與期許

希望以後可以越來越好，繼續把該有的禮貌保持下去。

# 110翠園禮貌大使

811

## 黃妤媗



### 平時優良事蹟或特殊表現

平常對同學的態度都很溫柔，也會主動跟老師打招呼，幾乎不太會發脾氣，遇到師長除了問好也會熱心的幫忙拿東西，雖然她才剛學校不到半年，但已成為了人見人愛的同學，很有禮貌也有耐心。

### 老師給同學的話

有禮貌，個性好，是妤媗給大家的印象，希望妤媗繼續帶給班上正向的力量。

### 自我作為與期許

我很榮幸能夠成為禮貌大使的候選人，並且期許自己在言行及待人處事的態度上，也能更加謹慎、謙和，有包容和同理心；對身旁的同學和朋友們都能產生正面樂觀的影響，拓展人人互相尊敬、以禮相待的風氣。

# 110翠園禮貌大使

812

## 張芷瑜



### 平時優良事蹟或特殊表現

- 平時和同學說話有禮貌，拿到同學發的考卷會說“謝謝”。
- 待人溫和有禮，常說謝謝。
- 尊重別人，樂於助人，處事公正。
- 說話得體，尊敬師長，為人和善。

### 老師給同學的話

芷瑜認真用心、負責任，常說請、謝謝、對不起，有禮貌，和師長說話能注意禮貌，懂得尊重他人，待人和善謙恭，超棒的！

### 自我作為與期許

既然我被大家選為禮貌大使，那我就應該努力實現大家的期待，最簡單的應該就是看到師長會問好，以及把請、謝謝、對不起掛在嘴邊，有禮貌不僅可以讓人覺得舒服，也可以降低人與人之間的糾紛，我要努力當好禮貌大使。

# １１０翠園禮貌大使

813

## 葉修睿



## 平時優良事蹟或特殊表現

- 平常待人有禮，會經常與師長打招呼。
- 當同學有問題時，會不吝嗇的給予指教。
- 老師交代的事物，會認真且努力的完成。
- 當同學有困難時，會大方地給予幫助。

## 老師給同學的話

活潑善良的修睿熱心做事，樂意協助他人，熱情和老師、同學打招呼，有良好的互動，是同學學習的楷模，你真的很棒！讚！

## 自我作為與期許

當我成為禮貌大使之後，我會更加注意我的言行舉止，並且希望我可以讓我們班一起變的更有禮貌！讓社會風氣更好！

# 110翠園禮貌大使

814

## 梁耀謙



### 平時優良事蹟或特殊表現

- 不管對老師或同學，皆能禮貌待人並給予尊重。
- 常將「請、謝謝、對不起」掛在嘴上，態度真誠、和善。
- 為人負責、穩重，路見不平，會為同學討公道，是個有修養的紳士。
- 輕聲細語、不嘲笑他人，也不口出惡言，處處替人著想。

### 老師給同學的話

耀謙從思想到舉止，皆具紳士風度，足以做為同學的最佳楷模。優秀如你，請繼續保持！

### 自我作為與期許

就算不是禮貌大使，也應待人有禮。如果我是，則更應友善對待所以值得被尊重的人。希望我對大家的有禮，可以換來大家對任何人的尊重和友善。「禮」是人際關係的根本，沒有人想與不禮貌的人相處。

# 110翠園禮貌大使

815

## 宋冠毅



## 平時優良事蹟或特殊表現

- 待人和善。
- 認真學習。
- 遇到困難時，想辦法解決困難。
- 樂於助人。

## 老師給同學的話

你是自律、內斂、敬師愛友的暖男，在團體中試種藥的穩定基石，希望能繼續保有此氣質，並能勇敢地將此能量好好發揮，影響群體。

## 自我作為與期許

希望自己之後看見別人時，能不要太冷淡，對人更熱情一點，不只是問好，而是在別人遇到困難的時候，主動幫忙，盡自己最大的力量，讓這世界多一些溫暖！

# 110翠園禮貌大使

817

## 楊予飛



## 平時優良事蹟或特殊表現

- 平常對人都非常有禮貌，人很幽默，能緩解氣氛，帶給人幸福感。
- 七年級剛進來時，予飛就主動當小老師，幫助同學。
- 無論問她多少問題，她都能耐心回答。

## 老師給同學的話

予飛是個謙恭有禮的孩子，待人真誠友善，也很樂意幫助同儕，值得表揚。

## 自我作為與期許

成為禮貌大使後我應該要讓自己更有禮貌努力學習成為能夠給同學們學習的好榜樣，也期望自己可以把握這個機會。

# 901 盧浚安

# 110 翠園禮貌大使



## 平時優良事蹟或特殊表現

他進教室時都會和同學、老師打招呼，走在路上看到認識的人也會問好，雖然有時時機不太好，但我十分佩服他的態度。

## 老師給同學的話

浚安會主動跟老師同學問早、問好，也會練習幫助同學，希望她可以將這個好習慣持續下去！

## 自我作為與期許

1. 做事態度要好。
2. 跟同學問好。
3. 幫忙同學前自己的事情先做好，詢問。

# 903 鐘珮軒

# 110 翠園禮貌大使

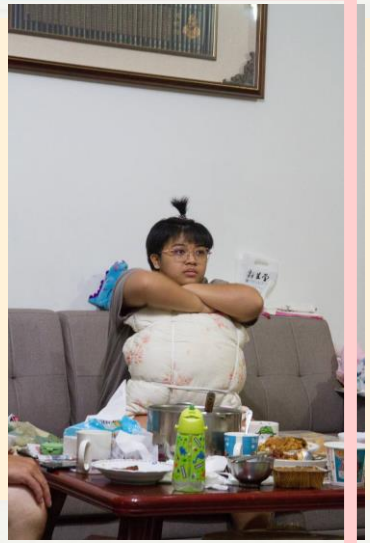

## 平時優良事蹟或特殊表現

1. 幫助同學解決問題。
2. 在班上主動解決班級事務。
3. 關心、照顧同學。

## 老師給同學的話

人生有夢最美，築夢踏實最樂。

## 自我作為與期許

很感謝老師給我這個認可，我會更積極的幫助班上的事情和同學，
希望以後我能夠繼續保持這份熱情走在未來的路上。

# 904 許紫芸

# 110 翠園禮貌大使



## 平時優良事蹟或特殊表現

1. 幫助導師處理班務。
2. 遇到任課老師會主動問好。
3. 遇到同學、認識的朋友會打招呼。

## 老師給同學的話

繼續保持妳善良、上進、有禮的態度！

## 自我作為與期許

很謝謝老師的提名讓我能選上“翠園禮貌大使”，
之後會更加幫忙老師和需要幫助的同學。

# 907 黃芊蓓




# 110 翠園禮貌大使



## 平時優良事蹟或特殊表現

1. 會主動和老師問好。
2. 把老師交代的事情處理好。
3. 會做好自己的本分事務。

## 老師給同學的話

希望能保有同理和責任心，加油！

## 自我作為與期許

身為禮貌大使應該要主動把自己本分事情做好，
要主動和老師問好，把交代的事務做好，
提醒同學要做好自己的本分事情。

# 910 許世佳

# 110 翠園禮貌大使




## 平時優良事蹟或特殊表現

1. 有禮貌，可以和同學和善相處。
2. 沒有聽過他罵髒話。
3. 和他相處時比較少有衝突發生。

## 老師給同學的話

世佳為人謙和友善，即使同學有過分的玩鬧，也能和顏悅色，寬容以對，甚受師長讚賞和同學的肯定。

## 自我作為與期許

自己在和同學、師長相處時，應以尊重、謙遜的態度，讓人與人交流的過程更加和諧。期許每個人能少說一點不雅的話，並轉化為讚美或感謝的話語，一定能使自己更成熟，人際關係更好。

# 911 梁明鈞

## 平時優良事蹟或特殊表現

1. 協助同學完成打掃工作。
2. 看到師長主動問好。
3. 師長協助我完成事情後，會表達感謝。

## 自我作為與期許

希望日後我能保持應有的態度與對師長的尊重。

# 110翠園禮貌大使



## 老師給同學的話

樂觀、進取、熱心服務，

有禮貌的孩子，保持下去。

# 912 黃品瑄



# 110 翠園禮貌大使

## 平時優良事蹟或特殊表現

1. 對待師長有禮貌，遇到同學會問好。
2. 將請、謝謝、對不起掛嘴邊。
3. 常常幫助同學。



## 老師給同學的話

恭謙有禮

友愛同學

遇到妳，老師、同學的福氣

## 自我作為與期許

更要謙遜有禮。



# 913 張宇寬

# 110 翠園禮貌大使



## 平時優良事蹟或特殊表現

1. 幫助同學。
2. 禮讓同學。
3. 說請、謝謝、對不起。
4. 尊師重道。
5. 會講笑話逗全班笑。
6. 看到垃圾都幫忙撿起來。

## 自我作為與期許

希望以後可以繼續不減熱心，看到老師也能有朝氣的問好。

希望以後可以繼續幫助班上的同學。

希望以後可以維持之前的表現，並且更進步。

## 老師給同學的話

未來的路上，持續散發你的正能量

# 914 李季庭

# 110 翠園禮貌大使

## 平時優良事蹟或特殊表現

1. 會對師長打招呼，並與師長保持良好的互動。
2. 跟同學間關係很好。
3. 個性謙虛有禮脾氣好。

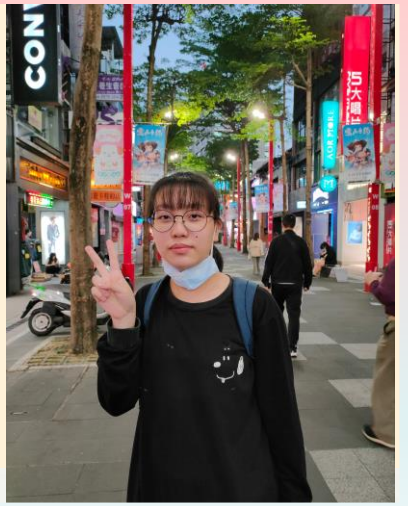

## 老師給同學的話

秉性善真、力求知行、言行一致，
在這屬於個人主義至上的世代，
非常難得！

## 自我作為與期許

我會想要讓班上有良好的氛圍，許多老師進到班上會有賓至如歸的感覺，希望能使大家更關注「禮貌」這件事，畢竟禮貌不僅僅是表面上而已，而是從日常生活中一點一滴養成的。

# 915 王姿雅




## 110 翠園禮貌大使



## 平時優良事蹟或特殊表現

1. 上學時主動跟師長請早，放學時跟校工、老師再見。
2. 看到同學有難，主動幫忙，互相幫助。
3. 看到地上有垃圾能主動撿起，維護校園整潔。
4. 閒暇時間去學務處等地方幫忙。

## 老師給同學的話

有禮走遍天下

無禮寸步難行

## 自我作為與期許

對自身有些要求，期許自己有禮待人，做好自己的本分。

# 916 呂秉蓁

# 110 翠園禮貌大使

## 平時優良事蹟或特殊表現

1. 對師長有禮，虛心受教。
2. 待同學溫謙，熱心助人。




## 老師給同學的話

「秉」持良善的心，砥志礪行，
收穫繁「蓁」。

## 自我作為與期許

感謝同學們讓我當選禮貌大使，即使現在九年級即將畢業，
或者在人生的下一個階段，甚至在職場上，
我也會繼續保持有禮貌的，謝謝大家！。

# 110 翠園禮貌大使

## 917 蘇智得



### 平時優良事蹟或特殊表現

平時在學校都會主動向老師問好，在隊上或班上，
被罰完也會說謝謝老師，因為是我犯錯，
師長提醒就要感謝。

### 自我作為與期許

平常該做的事情做好，保持良好的態度，
不管是班上還是隊上，都要做好。

### 老師給同學的話

「克己復禮」是禮貌的最高境界，
大家一起努力吧！

# 110學年度

# 翠中 有禮 真好





發行人：梁坤明

執行編輯:方彥婷
鄒平